«Ребёнок и аппликация»

Каким бы не рос ваш ребенок — спокойным тихоней или шустрым непоседой — существует вид деятельности, способный творить чудеса.

Это — аппликация.

Во время занятия, которое под силу провести любой маме, глаза ребенка загораются: он видит, как из-под его пальчиков получается настоящий шедевр. Поверьте, детям очень нравится такое времяпрепровождение.

Аппликация — это вид творческой деятельности, во время которой происходит вырезание разнообразных фигур и наклеивание их на основу (как правило, бумагу или картон).

Наиболее распространенным материалом для аппликации служит цветная бумага, картон и ткань. Тем не менее, для этой цели можно с успехом использовать кору дерева, засушенные листья, хвою, солому, веточки, перья, траву, мох, яичную скорлупу, пряжу, вату, ракушки и камешки, бусинки, специи (например, перец горошком или гвоздику), пластмассовые крышки от бутылок и множество разных материалов.

Видов аппликации для детей существует такое множество, что обо всех рассказать, в рамках одной статьи, сложно.

Аппликация дает детям…

Занимаясь аппликацией, ваш ребенок будет занят делом. Сам процесс и его результат принесет ребенку массу удовольствия. Такие занятия существенно сближают родителей с ребенком. У ребенка развивается и совершенствуется мелкая моторика, что самым лучшим образом сказывается на умственном развитии ребенка. Во время занятия у ребенка развивается художественное воображение и эстетический вкус, а также конструкторское мышление. В-шестых, занятия аппликацией развивают абстрактное и объектное мышление, и даже речь.

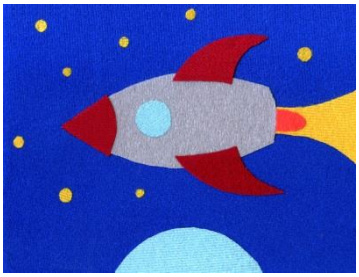

Осторожно!

Наверное, каждая мама интуитивно понимает, что можно, а чего нельзя допускать во время занятий аппликацией с детьми. Тем не менее, нелишним будет напомнить **следующее**:

•подготовьте рабочее место для ребенка: оно должно быть чистым, удобным;
•во время работы не позволяйте ребенку брать в рот клей или мазать им где попало;
•следите, чтобы малыш не играл с ножницами, а использовал их по назначению (он должен понимать, что это — не игрушка, ведь, если в этот раз он не поранится, то, возможно, сделает это в ваше отсутствие)